CAJA DE HERRAMIENTAS

DERECHO A LA SALUD

¿CÓMO INCIDIR EN EL PLAN DE DESARROLLO DE TU TERRITORIO?

PLATAFORMA COLOMBIANA DE DERECHOS HUMANOS, DEMOCRACIA Y DESARROLLO

VIVA la Ciudadanía

PRIMERO LA SALUD

¡Sí! a las Reformas Sociales

¿CÓMO ESTAMOS EN LAS **GARANTÍAS DEL DERECHO A LA SALUD?**

Para el 2023 **25 de cada 100 tutelas** radicadas en el país estaban **relacionadas con el derecho a la salud.**

Para el 2021 el **5% de la población no** buscó atención médica debido al tiempo de espera y los trámites.

TE COMPARTIMOS ALGUNAS **PROPUESTAS QUE PUEDES INCLUIR**

1. **Priorizar el modelo predictivo y preventivo en los Planes de Desarrollo Local**, incluyendo metas y acciones asociadas a la atención descentralizada y extramural.

2. **Incorporar los lineamientos del Nuevo Plan de Decenal de Salud** en los distintos ejes estratégicos y desde los territorios realizar concurrencia y complementariedad en su implementación.

3. **Concurrir, complementar e Implementar el desarrollo de Equipos Básicos de Salud** integrados por profesionales interdisciplinares como punta de lanza de la estrategia de Atención Primaria en Salud, que sean el primer contacto y gestión de acceso efectivo y atención integral.

4. **Fortalecer el acceso a salud preventiva** en la garantía del derecho a la salud, trabajando juntamente con los prestadores del servicio y/o EPS en acciones de promoción y campañas de salud.

DERECHO A LA SALUD

5

Fortalecer la implementación de Redes integrales e integradas de Salud con desarrollo amplio de Centros de Atención Primaria en Salud y mecanismos efectivos de referencia y contra referencia que permitan el diagnóstico, intervención y evaluación en salud; y sobre los determinantes sociales de la salud.

6

Con el fin de garantizar la sostenibilidad fiscal de la red hospitalaria pública, **otorgar créditos condonables previa suscripción de un plan de desempeño institucional, fiscal y financiero** con empresas públicas o sociales del Estado.

7

Presentar **estudios de cargas laborales y formalización de empleados del sector salud** que respondan a las IPS públicas del territorio.

8

Promover **acciones de sensibilización orientadas al cambio comportamental sobre prácticas poco saludables** que conlleven al desarrollo de enfermedades crónicas como la diabetes, hipertensión y enfermedades coronarias.

DERECHO A LA SALUD

9

Priorizar programas de derechos sexuales y reproductivos para promover la autonomía y derecho a decidir de las mujeres, así como **garantizar el acceso informado a anticonceptivos y mecanismos seguros de interrupción del embarazo** de acuerdo con la normatividad nacional vigente y las resoluciones de la corte constitucional sobre el tema.

10

Diseñar e implementar programas de promoción, prevención y atención en salud mental que tengan en cuenta la creación de redes de apoyo, líneas de atención de emergencias, espacios para la atención y el acceso a tratamiento en los casos que se requiera.

11

Incluir el **enfoque de prestación diferencial de salud para población migrante**.

12

Promover y fortalecer programas de participación social en salud y de control social incidente.

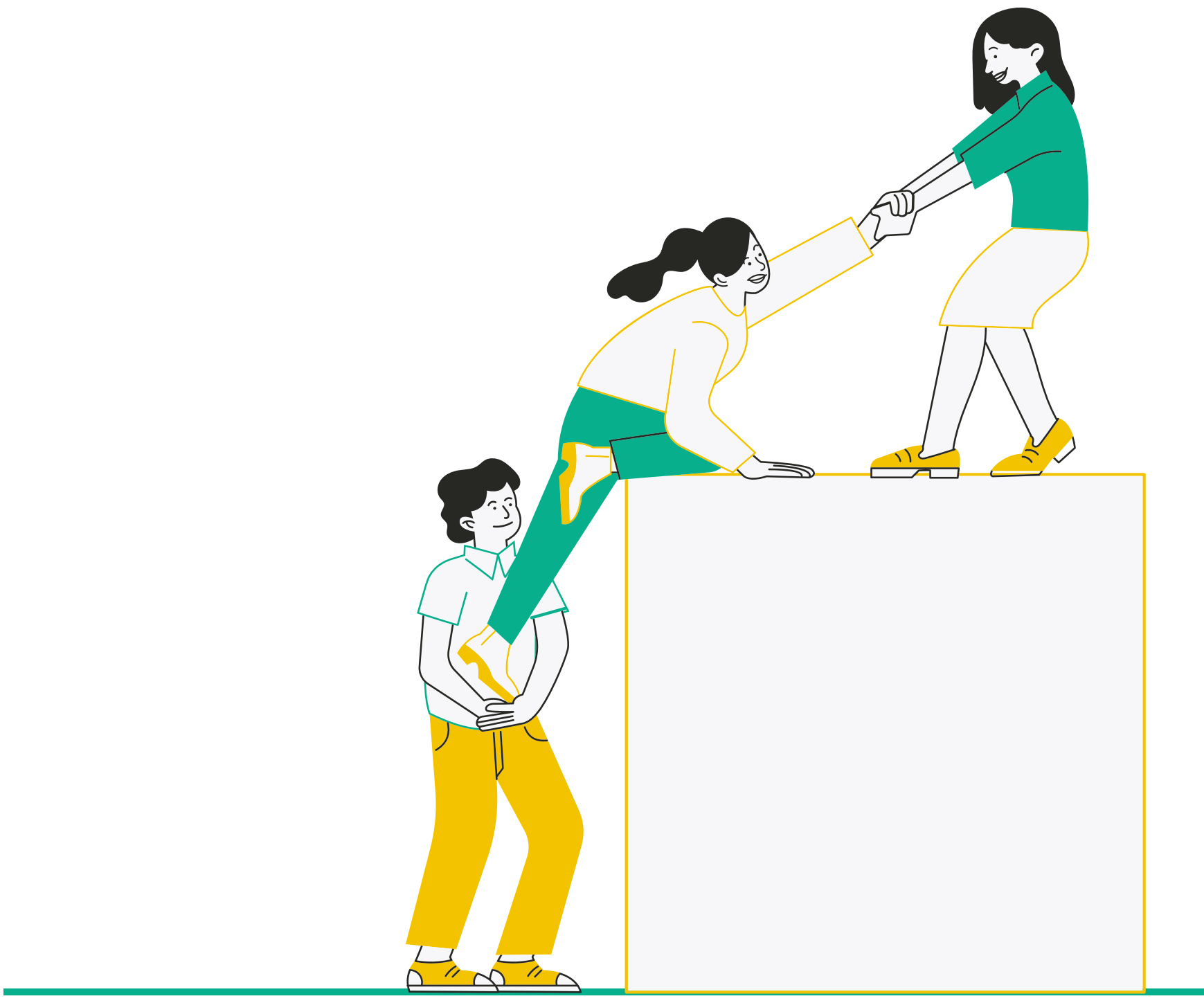

¿QUÉ DEBES **TENER EN CUENTA** PARA FORMULAR TU PROPUESTA?

1

Impulsa y habilita espacios de participación e interlocución con el sector

2

Cuenta con un programa específico dentro del PND en el que los alcances y propósitos estén claramente delimitados. Es muy importante que tenga metas que permitan identificar su nivel de realización durante el periodo gubernamental.

3

Alinea tu propuesta con los dispositivos del PND y gestiona recursos propios para elaborar las alianzas.

¿CÓMO REALIZAR TU PROPUESTA?

1

Convoca a las organizaciones que tengan en su agenda el derecho fundamental a la salud de tu territorio para realizar el diagnóstico e identificar las líneas de acción.

2

Alinea los temas identificados con los del PND. ¡No dejes por fuera los temas que pueden ser una iniciativa municipal!

3

Formula una propuesta de fortalecimiento al sistema de salud de tu territorio, teniendo en cuenta la participación y la gestión conjunta con el gobierno nacional.

4

Lleva tu propuesta al borrador del plan con sus indicadores y fuentes de financiación.

¿CÓMO **IMPULSAR** TU PROPUESTA?

1. Realiza al menos **3 espacios de participación** con la mayor representatividad posible de los acueductos comunitarios: Uno para el diagnóstico y la identificación de temas, otro para validar la propuesta y uno final para revisar su inclusión y ruta de seguimiento.

2. Conforma un **grupo técnico** compuesto por funcionarios y líderes del sector de la salud para que estructuren e impulsen la propuesta. Recuerda que deben estar comprometidos para reunirse y comunicarse continuamente.

3. Cuando tengas la **propuesta, valídala** con los actores del sistema de salud.

4. Gestiona un **espacio con el Consejo Territorial de Planeación** para presentar la iniciativa y apoyar su concepto.

5. Cuando el proyecto esté radicado ante la corporación pública correspondiente, busca **sustentar el tema ante la comisión o plenaria de la administración y de las organizaciones** que promovieron la propuesta.

¡NO LO OLVIDES!

El ejercicio de incidencia debe concluir con un espacio participativo para evaluar el resultado del proceso que se realizó y acordar la metodología de seguimiento de la implementación de lo que quedó en el plan territorial.

En caso de que la propuesta sea formulada por la organización social, sin el concurso de la administración territorial, debe entregarse formalmente mediante un Derecho de Petición que se incorpore al proyecto. También deberás solicitar los espacios con el Consejo Territorial de Planeación y la corporación pública.

La administración no está obligada a incorporar el tema si no está en el programa de gobierno, sin embargo, si debe dar una respuesta a la petición en caso de no incluirlo.

Durante toda la ruta, debes tener presente que la mayor oportunidad está en el contenido del PND, por lo que es esencial la comunicación con los representantes del nivel central.

DERECHO A LA SALUD

¿CÓMO INCIDIR EN EL PLAN DE DESARROLLO DE TU TERRITORIO?

Si quieres complementar la información de esta cartilla y saber más sobre el tema, te invitamos a visitar el siguiente enlace:

LINKTR.EE/PLATAFORMADESC
ESCUELADELIDERAZGODEMOCRATICO.COM

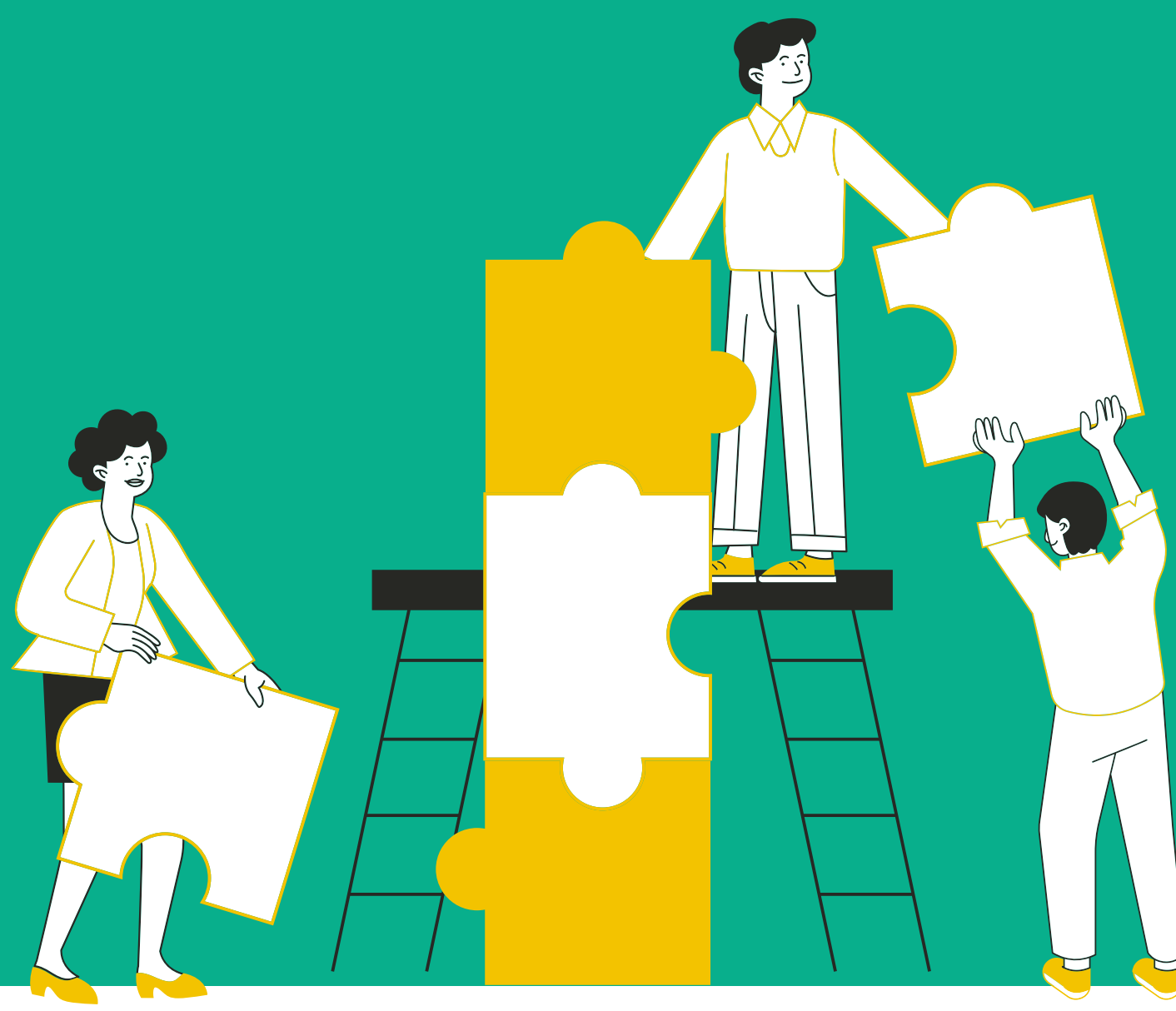

PLATAFORMA COLOMBIANA DE DERECHOS HUMANOS, DEMOCRACIA Y DESARROLLO

Viva la Ciudadanía

PRIMERO LA SALUD

¡Sí! a las Reformas Sociales

¡SÍGUENOS EN REDES!

@PLATAFORMADESC

@VIVACIUDADANÍA